

\* \*  
**SOGGIORNO MARINO STAGIONE ESTIVA 2010**

- Inizio primo turno settimanale - **DOMENICA 06 GIUGNO**
- Termine ultimo turno settimanale - **DOMENICA 12 SETTEMBRE**

MODALITA' DI PARTECIPAZIONE

- Il Centro Turistico ACLI di Saronno anche per l'anno 2010 offre ai propri Soci l'opportunità di trascorrere un periodo di serena vacanza in una località della Riviera Romagnola.
- A tale scopo ha rinnovato l'accordo con l'**HOTEL ROXI a Pinarella di Cervia (RA), V.le Italia 222**, situato di fronte al mare a pochi passi dalla spiaggia, **dotato di parcheggio, giardino privato, ampia sala soggiorno e ascensore**. I Soci saranno ospitati in confortevoli camere **tutte dotate di servizi privati, telefono, TV a colori e aria condizionata**.
- Sarà effettuato il servizio domenicale di trasporto in pullman Saronno- Pinarella- Saronno
- La Segreteria del C.T.A. sarà a disposizione per accogliere le adesioni a partire da:

**LUNEDI' 01 MARZO 2010**

tutti i giorni feriali: **Lunedì, Mercoledì e Venerdì dalle ore 10.00 alle ore 12.00**  
**Martedì e Giovedì dalle ore 16.00 alle ore 18.00**

REGOLAMENTO PER LA PARTECIPAZIONE  
AI SOGGIORNI ANNO 2010

- Ai soggiorni possono partecipare esclusivamente i Soci che risultano regolarmente iscritti al C.T.Acli per l'anno 2010.
- Il Centro Turistico Acli di Saronno è un "servizio" che le ACLI nell'ambito del settore turistico culturale e ricreativo, mettono a disposizione dei Soci affinché possano trascorrere con le loro famiglie un periodo di sereno e confortevole soggiorno marino. L'attività del C.T.A., come tutti i servizi delle ACLI, è esercitata senza scopo di lucro.
- Durante il soggiorno i Soci sono tenuti ad osservare le poche e semplici regole che garantiscono una serena "convivenza di gruppo" ed a collaborare con i Soci che svolgono la funzione di capogruppo delegato per i rapporti con la Direzione dell'Hotel.
- I Soci hanno il dovere di vigilare per l'incolumità dei partecipanti minorenni (familiari e/o conoscenti a loro affidati) per tutto il periodo di soggiorno evitando che gli stessi si esponano a situazioni di rischio.
- Inoltre i Soci consolideranno il reciproco amichevole rapporto ed il loro comportamento sarà consono ai principi ispiratori dell'Associazione.
- La sottoscrizione del Regolamento del soggiorno marino (c.d. contratto di vendita) è vincolante sia per il C.T.A sia per il Socio.

\* \*  
SARONNO - Vic.S.Marta,7 Tel/Fax 02/96703870



Centro Turistico Acli - Saronno

"Il Viandante"

Vicolo Santa Marta, 7  
Tel./Fax 02 96703870



**SOGGIORNI MARINI**

*Anno 2010*

C  
U  
L  
T  
U  
R  
A  
  
T  
U  
R  
I  
S  
M  
O  
  
A  
M  
B  
I  
E  
N  
T  
E

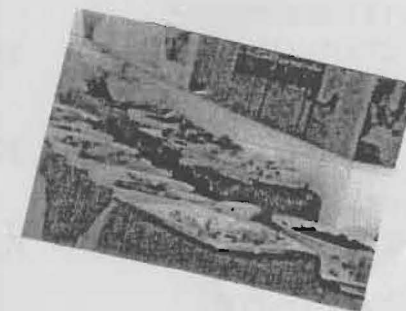

*Hotel Roxy - Pinarella di Cervia*

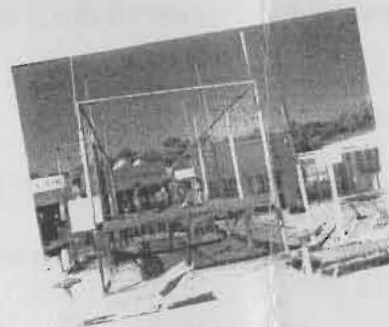

## CONTRIBUTO DI PARTECIPAZIONE SETTIMANALE A PERSONA

- Dalla cena della Domenica d'inizio soggiorno alla prima colazione della Domenica successiva -  
Costo pranzo Domenicale per soggiorni di più settimane € 5,00

| PERIODI                          | RAGAZZI<br>da 4 a 12 anni<br>non compiuti<br>Euro | TARIFFA<br>3°letto aggiunto<br>Euro | ADULTI<br>Euro |
|----------------------------------|---|-------------------------------------|----------------|
| DAL 06 GIUGNO<br>AL 13 GIUGNO    | 230 (*)   | 280                                 | 335            |
| DAL 13 GIUGNO<br>AL 27 GIUGNO    | 250 (*)   | 310                                 | 365            |
| DAL 27 GIUGNO<br>AL 08 AGOSTO    | 270 (*)   | 330                                 | 385            |
| DAL 08 AGOSTO<br>AL 22 AGOSTO    | 325 (*)   | 400                                 | 475            |
| DAL 22 AGOSTO<br>AL 29 AGOSTO    | 270(*)  | 330                                 | 385            |
| DAL 29 AGOSTO<br>AL 12 SETTEMBRE | 190(*)  | 230                                 | 295            |

(\*) Le riduzioni per ragazzi si applicano se in camera con due adulti

Bambini sino a 4 anni non compiuti - GRATIS se in camera con due adulti.

Bambini sino a 4 anni non compiuti- se in camera con 1 solo adulto Euro 75.

Ragazzi sino a 12 anni non compiuti- se in camera con 1 solo adulto si applica lo sconto del 10% sulla tariffa ADULTI.

Supplemento per camera singola : Euro 75.

L'assegnazione delle camere viene effettuata direttamente dall'Hotel.

SERVIZIO PULLMAN (a richiesta) : € 60,00 per persona A/R Saronno - Pinarella  
( RAGAZZI DA 4 A 12 ANNI NON COMPIUTI € 30,00 )

### Il contributo di partecipazione "comprende":

- APERITIVO DI BENVENUTO
- TRATTAMENTO DI PENSIONE COMPLETA  
MENU' A TRE SCELTE CON PIETANZE DI CARNE E/O PESCE
- BUFFET DI VERDURE AD OGNI PASTO
- BUFFET DI PRIMA COLAZIONE
- BEVANDE AI PASTI : ¼ di vino e ½ di acqua minerale per persona
- SERATA DELL'OSPITE
- SERVIZIO SPIAGGIA : uso della cabina e programma di animazione
- OMBRELLONE OGNI 2 LETTINI
- ASSICURAZIONE INTEGRATIVA

### "Non comprende" :

- I lettini e le sedie a sdraio : € 6,00 al giorno/cad. (da pagare in Hotel)  
(Gratis dal 06/06 al 13/06 e dal 05/09 al 12/09)
- Le spese extra e comunque tutto quanto non espressamente indicato alla voce "comprende".

\*\* IL COSTO DELL'EVENTUALE PRANZO DEL GIORNO DI ARRIVO O DI PARTENZA E' DI EURO 8,00 DA PAGARE IN HOTEL.

### CONDIZIONI GENERALI PER LA PARTECIPAZIONE AI SOGGIORNI

#### Prenotazioni - Pagamenti

All'atto della prenotazione il Socio dovrà :

- essere in possesso della tessera C.T.A. 2010 o della tessera A.C.L.I. 2010 con bollino di opzione C.T.A.
- versare la prima rata del contributo di partecipazione pari a Euro 50,00 a persona per settimana
- versare l'importo del trasporto in pullman. L'assegnazione dei posti sul pullman verrà effettuata all'atto della prenotazione con rilascio del relativo tesserino numerato
- il SALDO del contributo di partecipazione dovrà essere versato entro e non oltre 30 giorni prima della partenza

#### Rinunce

- nel caso di rinunce per gravi motivi (documentati) prima dell'inizio del soggiorno, verrà rimborsato l'intero contributo versato, tranne la quota pullman.

#### Nessun rimborso sarà effettuato per :

- l'interruzione anticipata del periodo di soggiorno concordato;
- la mancata effettuazione del pagamento del saldo senza giustificato motivo.
- altri motivi diversi da quello per cui è previsto il rimborso.